

**BLOCCO 1 - EDIFICIO 3**

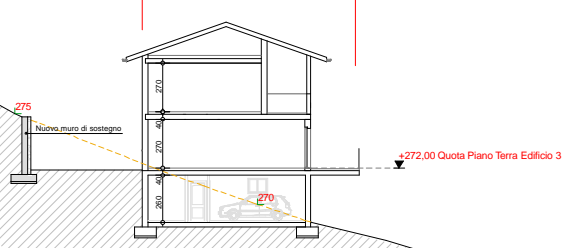

**BLOCCO 1 - EDIFICIO 1**

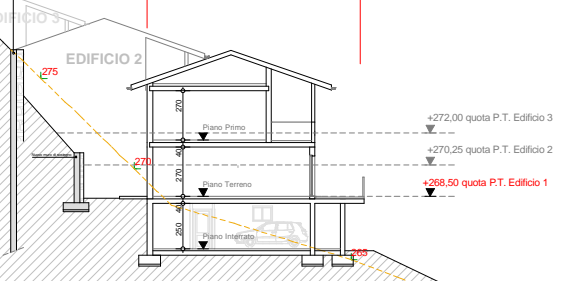

**BLOCCO 2**

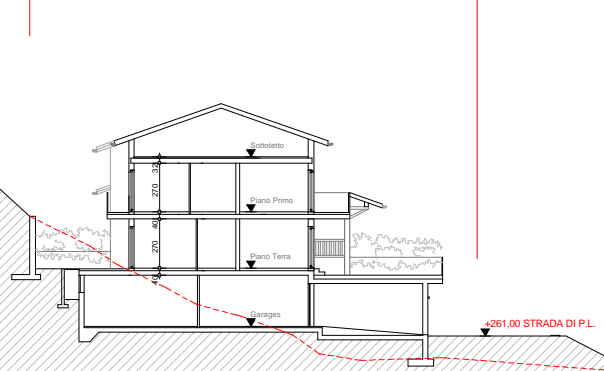

**BLOCCO 3**



SEZIONE B-B - Scala 1/200

**BLOCCO 3**

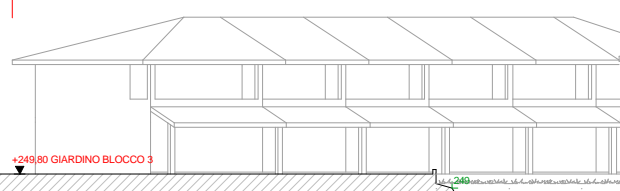

SEZIONE C-C - Scala 1/200

SEZIONE AMBIENTALE A-A - Scala 1/200

**COMUNE DI TREMEZZO**  
Provincia di Como

OGGETTO: Legge Regionale n° 23/06/1997 n. 23  
P.E. VIA 4 NOVEMBRE  
Variante al P.E. originario approvato  
con Delibera del C.C. n. 4 del 06/04/2004

**PROGETTO DI VARIANTE**  
Sezione A-A - Sezione B-B - Sezione C-C

Data: Dicembre 2012      Scala: Sezioni 1/200

N. 47712      Tavola **4** di 6

<p><b>Ing. Caronti Enrico</b> Via Canturina n° 34 22100 Como (Co) Tel. 031/932179 fax. 0344/932179 e-mail: studio.ing.caronti@virgilio.it iscrizione all'albo degli ingegneri della provincia di Como n° 1358</p>	<p>PROGETTISTA</p>
<p><b>Geom. Stefano Casarelli</b> Via IV Novembre 25 22019 Tremezzo (Co) Tel./Fax. 0344/42261 Cell. 338/6222500 e-mail: geo1@casarellistudio.it iscrizione all'albo dei geometri della provincia di Como n° 1912</p>	<p>PROGETTISTA</p>

**LAVEDO s.r.l.**

COMITENTE

Revisori	
REVISIONE GENNAIO 2014	
in seguito a Parere della Soprintendenza per i beni architettonici paesaggistici di Milano (prot. n. 25924.BB.NN del 17.01.2014)	

**PROGETTO DI VARIANTE**  
al P.E. approvato con Delibera di C.C. n. 4 del 06/04/2004

LO STUDIO SI RISERVA LA PROPRIETA' DEL PRESENTE DISEGNO. E' VIETATA LA RIPRODUZIONE E LA COMUNICAZIONE A TERZI SENZA AUTORIZZAZIONE